

2023

O NUPEX APRESENTA:

Dicas para criar e utilizar plataformas acadêmicas



Por que criamos este documento?

Com o objetivo de aumentar a visibilidade da produção acadêmica do Instituto de Biologia da Universidade Federal da Bahia (IBIO), o NUPEX convida a comunidade do IBIO para criar e utilizar plataformas acadêmicas gratuitas para divulgar seus trabalhos e suas produções e também para interagir com pesquisadores(as) do Brasil e do mundo!



O que são estas plataformas?

São páginas da internet que funcionam como banco de dados e/ou redes sociais para divulgação de cientistas e das suas produções acadêmicas (e.g., artigos, projetos, banco de dados, capítulos de livro, livros etc). Em algumas, inclusive, é possível baixar o arquivo referente à produção. Aqui, focaremos em três delas: ResearchGate, ORCID e Scopus.



NUPEX

Núcleo de Pesquisa, Extensão, Criação e Inovação

EM CASO DE DÚVIDAS E/OU SUGESTÕES, ENTRE EM CONTATO:

<https://nupex.ibio.ufba.br/> | nupex.ibio@ufba.br



ResearchGate

NUPEX

Núcleo de Pesquisa, Extensão, Criação e Inovação



Site

<https://www.researchgate.net/>



Idioma

Inglês

Sobre



O ResearchGate é uma das principais redes sociais voltadas para cientistas e pesquisadores(as). Caracteriza-se por ser uma plataforma gratuita e internacional, que permite às pessoas interagirem e colaborarem com diferentes colegas de trabalho e campos de estudo. É uma das plataformas que oferece mais recursos.

Recursos

Compartilhamento de documentos/informações

Nesta plataforma, o(a) usuário(a) pode adicionar seus artigos científicos, apresentações, dados, teses e outras publicações de natureza científica e acadêmica. Também podem fornecer informações como título, DOI, lista de autores, resumo e revista onde saiu a publicação. Também, há a possibilidade de realizar o upload do texto completo de suas publicações (full-text), o qual pode ficar publicamente disponível ou disponível apenas mediante solicitação. Demais usuários(as) podem interagir com as publicações por meio de comentários, recomendações e compartilhamentos.



Perguntas e respostas

O ResearchGate permite que os(as) usuários(as) postem perguntas referentes a assuntos científicos, que podem ser respondidas e discutidas por outros(as) cientistas e pesquisadores(as) que utilizam a rede social. Demais usuários (as) podem visualizar e acompanhar questões e respostas.



Anúncio de empregos

O ResearchGate permite que pesquisadores(as) e empresas publiquem anúncios de emprego na área de ciências, pesquisa e desenvolvimento. A divulgação de vagas é um recurso pago. Já os(as) usuários(as) que buscam empregos podem procurar anúncios de acordo com palavras-chave, área de pesquisa e região do mundo onde o trabalho é ofertado.





ResearchGate

NUPEX

Núcleo de Pesquisa, Extensão, Criação e Inovação



Site

<https://www.researchgate.net/>



Idioma

Inglês

Como se cadastrar?



Acesse o site da plataforma, clique em "Join for free" e escolha a opção "Academic or student". A partir daí, são informações sobre a UFBA e você!

ResearchGate

1

Discover scientific knowledge and stay connected to the world of science

[Join for free](#)

ResearchGate

20+ million researchers, including 79 Nobel Laureates

2

What type of researcher are you?

- Academic or student**
University students and faculty, institute members, and independent researchers
- Corporate, government, or NGO**
Technology or product developers, R&D specialists, and government or NGO employees in scientific roles
- Medical**
Health care professionals, including clinical researchers
- Not a researcher**
Journalists, citizen scientists, or anyone interested in reading and discovering research

ResearchGate

Show where you conduct research

Enter your institution details to quickly find your colleagues and keep up with their research.



Institution

Universidade Federal da Ba

Universidade Federal da Bahia, Brazil, Salvador

The university or organization you are affiliated with.

Como se cadastrar?

R^G

ResearchGate



Percebam que no site da plataforma, ainda constam os departamentos do IBIO. Você pode preencher considerando sua principal área de atuação ou deixar em branco, uma vez que esta não é uma informação obrigatória!

ResearchGate

Show where you conduct research

Enter your institution details to quickly find your colleagues and keep up with their research.

Institution
Universidade Federal da Bahia

Department
Instituto de Biolo
Departamento de Zoologia
Institute of Biology
Departamento de Botânica
Institute of Biology
Departamento de Biologia Geral
Institute of Biology

The department, institute, center, or unit you belong to.

4

ResearchGate

Join 20+ million researchers, including 79 Nobel Laureates

Read the latest publications in your field • Discuss your work with other specialists • Collaborate with colleagues

First name
✓ Priscila

Last name
✓ Camelier

Your institution email
✓ priscilacamelier@ufba.br

Password
✓ [Show password](#)

I agree to the [Terms of Service](#) and acknowledge the [Privacy Policy](#).

Continue

É possível fazer inscrição na plataforma com outras contas de e-mail, que não da UFBA (e.g., gmail, hotmail etc.)

ResearchGate

Email · Hint
pricamelier@gmail.com

Password [Forgot password?](#)
.....

Keep me logged in

Log in

or

Explorando...

R^G

ResearchGate



No ResearchGate, você pode indicar seus interesses acadêmicos, divulgar trabalhos e projetos, seguir pesquisadores(as) e ser atualizado sobre as publicações destas pessoas ou das áreas que indicou interesse.

ResearchGate

Home Questions Jobs

Search for research, people, and more



7



1



Add new

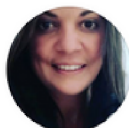

Priscila Camelier Edit

Degree · Professor at Universidade Federal da Bahia

Brazil | Website

Current activity

Research Interest Score 814.4

Citations 431

h-index 14

[Citations over time](#)

Profile

Research (43)

Stats

Following

Saved list

Add research

Disciplines

Zoology

Aba para o seu perfil e interesse acadêmico!



Skills and expertise

Biodiversity · Taxonomy · Ecology and Evolution · Zoology · Morphometrics · Ichthyology · Distribution · Biogeography · Fauna · Conservation Biology · Conservation · Systematics · Evolution · Species Diversity · Phylogeny · Phylogenetic Analysis · Phylogeography · Molecular Phylogenetics

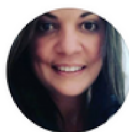

Priscila Camelier Edit

Degree · Professor at Universidade Federal da Bahia

Brazil | Website

Current activity

Research Interest Score 814.4

Citations 431

h-index 14

[Citations over time](#)

Aba para sua pesquisa: aqui, você pode inserir informações sobre projetos, artigos, preprints, dados etc.

Profile

Research (43)

Stats

Following

Saved list

Add research

Research

Projects (3)

Research items

All (43)

Article (34)

Conference Paper

Data (9)

Research

Presentation

Poster

Preprint

Full-texts (34)



Explorando...

R^G

ResearchGate



No ResearchGate, você pode acessar alguns índices e estatísticas academicamente interessantes (e.g., h-index, citações etc.), especialmente para os programas de pós-graduação.

ResearchGate

Home Questions Jobs

Search for research, people, and more



7



1



Add new



Priscila Camelier Edit

Degree · Professor at Universidade Federal da Bahia

Brazil | Website

Current activity



Research Interest Score 814.4

Citations 431

h-index 14

[Citations over time](#)

Aqui, as informações são apresentadas de forma generalizada!

Profile

Research (43)

Stats

Following

Saved list

Add research

Nesta aba, você pode acessar as estatísticas em detalhes!



Overall publications stats

814.4

Research Interest Score

+1.0 last week

20,290

Reads

+45 last week

431

Citations

387

Recommendations

40

Mentions

+3 last week

Citations of your research

Total citations

431

New citations found last week

0

• In new or upcoming research

0

• In previously published research

0

14

h-index

12

h-index (excl. self-citations)

Top cited research

Biogeography of freshwater fishes from the Northeastern Mata Atlântica freshwater ecoregion: Distribution, Endemism, and area relationships

Estas informações aparecem em detalhes apenas para você. Quando alguém acessar seu perfil, os detalhes (e.g., título do seu trabalho mais citado) estarão omitidos.

Aqui, apresentamos apenas alguns recursos da plataforma. Há muitos outros!

Quaisquer dúvidas, contate o NUPEX!

**ORCID**

stands for

Open Researcher and Contributor ID



Site

<https://orcid.org/>

Idiomas (vários)

Inglês
Português

Sobre



ORCID, sigla para "Open Researcher and Contributor ID", é uma organização global sem fins lucrativos que visa fornecer um identificador digital alfanumérico único e persistente para os indivíduos usarem ao se envolverem em atividades acadêmicas e de pesquisa. Funciona como uma espécie de RG do(a) cientista para ser utilizado como seu identificador nestas atividades. A ideia é garantir que suas contribuições sejam ligadas à você mesmo(a), sem erros, uma vez que podem existir várias pessoas com o mesmo nome, mas cada uma delas terá seu ORCID exclusivo.

ORCID

Conectando pesquisas e pesquisadores

INICIAR SESSÃO/REGISTRAR

Português ▾

Pesquisar...

[SOBRE](#)
[PARA PESQUISADORES](#)
[FILIAÇÃO](#)
[DOCUMENTAÇÃO](#)
[RECURSOS](#)
[NOTÍCIAS & EVENTOS](#)
ORCID

Conectando pesquisas e pesquisadores

INICIAR SESSÃO/REGISTRAR

Português ▾

"Ana Carolina Almeida"

[SOBRE](#)
[PARA PESQUISADORES](#)
[FILIAÇÃO](#)
[DOCUMENTAÇÃO](#)
[RECURSOS](#)
[NOTÍCIAS & EVENTOS](#)

Exibindo 25 de 25 resultados.

Itens por página: 50 Page 1 de 1



Percebam que há várias pesquisadoras com o nome "Ana Carolina Almeida", mas cada uma tem um ORCID exclusivo. Isso evita atribuições errôneas!

PESQUISA AVANÇADA ▾

ORCID ID	Nome	Sobrenome	Outros nomes	Afiliações
0000-0003-1273-0652	ANA CAROLINA	ALMEIDA	CAROL	Faculdades Santo Agostinho, GRUPO RESSONAR, Instituto Federal de Educação Ciência e Tecnologia do Norte de Minas Gerais, Universidade Cruzeiro do Sul
0000-0003-1048-1496	Ana Carolina	Almeida		Universidade Estadual do Norte do Paraná, Universidade Federal de Viçosa Departamento de Fitopatologia
0000-0003-4899-1483	Ana Carolina	Almeida	Almeida, A. C. S.	Universidade Federal da Bahia, Universidade Federal de Pernambuco
0000-0003-1430-7110	Ana Carolina	Almeida		Universidade Estadual de Campinas
0000-0002-3531-8647	Ana Carolina	Almeida	Carol	Universidade Federal de Minas Gerais
0000-0003-0936-1542	Ana Carolina	Almeida		Universidade do Estado do Rio de Janeiro



Site

<https://orcid.org/>

Idiomas (vários)

Inglês

Português

Recursos

Utilização do número ORCiD pelas agências de fomento e revistas científicas



Se você fornecer seu iD aos sistemas e plataformas de solicitação de bolsas ou de submissão de manuscritos, por exemplo, você garante que receberá reconhecimento por suas contribuições sem o risco de erros. Além disso, diversas revistas têm exigido indicação do número ORCiD dos(as) autores(as) na etapa de submissão de trabalhos.

Conexão da ORCiD com outras plataformas e pessoas



Em seu perfil ORCiD, também é possível acessar outros identificadores importantes como o ResearcherID da Web of Science e o Scopus Author ID da Scopus. Estas informações em um único local facilita a busca por estes dados, muito importante para instituições acessarem os indicadores do seu corpo docente por exemplo. Além disso, a plataforma conecta pessoas através de seus interesses e áreas de atuação;

<https://orcid.org/>**0000-0002-1228-0076**

Nome

Priscila Camelier de Assis Cardoso

Atividades

[Comprimir tudo](#)

Outras IDs >

ResearcherID: W-3740-2017

Scopus Author ID: 25622412500

▼ Emprego (1)

≡ Classificar

Universidade Federal da Bahia: Salvador, BA, BR2018-07-31 a presente | Docente Adjunto A
Emprego[Exibir mais detalhes](#)

Fonte: Priscila Camelier de Assis Cardoso

NUPEX

Núcleo de Pesquisa, Extensão, Criação e Inovação

iD

ORCID

ORCID

stands for

Open Researcher and Contributor ID



Site

<https://orcid.org/>



Idiomas (vários)

Inglês
Português

Como se cadastrar?

LEVA MENOS DE 2 MINUTOS para o registro em si e a criação do número ORCID. O resto do tempo é para completar as informações adicionais!



Acesse o site da plataforma, escolha o idioma que prefere trabalhar, clique em "Register with ORCID" e preencha as informações solicitadas. É possível fazer o cadastro com **qualquer** e-mail válido (não exige e-mail institucional, embora você possa utilizá-lo também).

ORCID

Conectando pesquisas e pesquisadores

Português ▾

Pesquisar...

[SOBRE](#) [PARA PESQUISADORES](#) [FILIAÇÃO](#) [DOCUMENTAÇÃO](#) [RECURSOS](#) [NOTÍCIAS & EVENTOS](#)

1

Dados pessoais

2

Segurança e notificações

3

Visibilidade e termos

1



Crie o seu ORCID iD

Este é o passo 1 de 3

da ORCID **termos de uso**, você só pode registrar-se para um ORCID iD para você mesmo. Já tem um ORCID iD? [Entrar](#)

Nome próprio

Priscila



Sobrenome (Opcional)

Camelier

E-mail principal

priscilacamelier@ufba.br

Confirme o e-mail principal

priscilacamelier@ufba.br

E-mail adicional (Opcional)

pricamelier@hotmail.com





Site

<https://orcid.org/>

Idiomas (vários)

Inglês
Português

Como se cadastrar?



Acesse o site da plataforma, escolha o idioma que prefere trabalhar, clique em "Register with ORCID" e preencha as informações solicitadas. É possível fazer o cadastro com **qualquer** e-mail válido (não exige e-mail institucional, embora você possa utilizá-lo também).

1 Dados pessoais 2 Segurança e notificações 3 Visibilidade e termos



Crie o seu ORCID iD

Este é o passo 2 de 3

Senha



- 8 ou mais caracteres
- 1 letra ou símbolo
- 1 número

Confirmar senha

Definições de notificação

A ORCID envia notificações por e-mail sobre itens relacionados à sua conta, segurança e privacidade, incluindo os pedidos de permissão de organizações membro da ORCID para atualizar o seu registro e alterações feitas no seu registro por essas organizações.

Também pode optar por receber e-mails nossos sobre novas funcionalidades e dicas para aproveitar ao máximo o seu registro ORCID.

- Enviem-me e-mails trimestrais sobre novas funcionalidades da ORCID e dicas. *Para receber estes e-mails, você também precisará verificar o seu endereço de e-mail principal.*

Após registrar-se, você poderá alterar as suas configurações de notificações a qualquer momento na seção configurações da conta do seu registro ORCID.

VOLTAR ATRÁS

PRÓXIMO

1 Dados pessoais 2 Segurança e notificações 3 Visibilidade e termos



Crie o seu ORCID iD

Este é o passo 3 de 3

Configurações de visibilidade

Seu ORCID iD se conecta ao seu registro ORCID o qual pode conter links às suas atividades de pesquisa, afiliações, prêmios, outras versões do seu nome e muito mais. Você pode controlar este conteúdo e quem pode vê-lo.

Por padrão, que visibilidade deve ser dada a novos itens adicionados ao seu Registro ORCID?

- Todos** (87% dos utilizadores escolhem esta opção)
- Organizações de Confiança** (5% dos utilizadores escolhem esta opção)
- Apenas eu** (8% dos utilizadores escolhem esta opção)

Mais informações sobre configurações de visibilidade

Termos de Uso

- Concordo com a **política de privacidade e termos de uso** e concordo que os meus dados sejam de acesso público sempre que assinalados como "Visível a Todos".
- Autorizo que os meus dados sejam processados nos Estados Unidos. **Mais informação sobre como a ORCID processa os seus dados.**



Não sou um robô

reCAPTCHA
Privacidade - Termos

VOLTAR ATRÁS

REGISTRE-SE

Depois de preencher tudo, é só clicar em "Registre-se"

Explorando...

iD ORCID



Em seu perfil ORCID, você pode divulgar sites e redes sociais, palavras-chave do seu interesse, bem como o país (ou países) onde você desenvolve sua pesquisa. É possível indicar seu emprego, sua formação, apresentar os financiamentos com os quais foi contemplado(a), bem como divulgar os seus trabalhos científicos. Após inserir todas as informações, você pode visualizar como o seu perfil ficará disponível na plataforma (exemplo abaixo).

ORCID
Conectando pesquisas e pesquisadores

Priscila Camelier de Assis Cardoso ▾ Português ▾

Pesquisar...

Você está visualizando a versão pública do seu registro **iD 0000-0002-1228-0076** [Editar este registro](#)

iD

[https://orcid.org/
0000-0002-1228-0076](https://orcid.org/0000-0002-1228-0076)

iD

[https://orcid.org/
0000-0002-1228-0076](https://orcid.org/0000-0002-1228-0076)

[Pré-visualizar o registro público](#)

E-mails

pricamelier@gmail.com

Websites e hiperligações
sociais

Rede social Instagram
Ictiologia_UFBA

Outras IDs

ResearcherID: W-3740-2017

Scopus Author ID: 25622412500

Palavras-chave

Systematics

Biogeography

Phylogeography

Ichthyology

Países

Brasil

Nome

Priscila Camelier de Assis Cardoso

Atividades

Nomes

Nome

Priscila Camelier de Assis Cardoso

Biografia

Atividades

> Emprego (1)

> Educação e qualificações (4)

> Posições convidadas e distinções (0)

> Adesão e serviço (0)

> Financiamento (0)

> Trabalhos (44)

Versão para impressão

Comprimir tudo

Versão para impressão

Expandir tudo

+ Adicionar ≡ Classificar

+ Adicionar ≡ Classificar

+ Adicionar ≡ Classificar

+ Adicionar ≡ Classificar

+ Adicionar ≡ Classificar

+ Adicionar ≡ Classificar

Aqui, apresentamos apenas alguns recursos da plataforma.

Quaisquer dúvidas, contate o NUPEX!

NUPEX

Núcleo de Pesquisa, Extensão, Criação e Inovação



ELSEVIER

Scopus®

Scopus



Site

<https://www.scopus.com/>



Idioma

Inglês

Sobre

i

A Scopus é a maior base de dados de resumos e citações de literatura revisadas por pares, com ferramentas bibliométricas para acompanhar, visualizar e analisar a pesquisa. Na plataforma, é possível encontrar rapidamente estudos relevantes e confiáveis, identificar especialistas e acessar dados, métricas e ferramentas de análise confiáveis. Um dos recursos mais interessantes da Scopus é que a plataforma nos permite comparar os periódicos sob a luz de diversas métricas, o que pode nos ajudar a escolher o melhor/mais adequado para submeter trabalhos.

<http://>



No site da CAPES, há um documento muito completo e interessante sobre esta plataforma, que pode ser acessado através do link ou do QRCode apresentados abaixo:

[https://www.periodicos.capes.gov.br/images/documents/Scopus%20\(introdu%C3%A7%C3%A3o%20completa\).pdf](https://www.periodicos.capes.gov.br/images/documents/Scopus%20(introdu%C3%A7%C3%A3o%20completa).pdf)



OU

SCAN ME! >>>



Por que se cadastrar?

Embora seja uma plataforma muito utilizada para busca de trabalhos e periódicos, a Scopus também representa uma excelente fonte para busca da produção científica e análise da produtividade de cientistas. Na plataforma, é possível acessar facilmente informações como índice "h", quantidade de publicações e citações, por exemplo. Além disso, é possível obter estes dados de forma gráfica, o que facilitará muito a análise do perfil do(a) pesquisador(a).





Scopus



Site

<https://www.scopus.com/>



Idioma

Inglês

Como se cadastrar?



Acesse o site da plataforma, insira o e-mail da sua preferência e escolha sua senha de acesso. Se você escolher fazer via "Instituição" será conduzido(a) para o site de autenticação federal da UFBA (CAFe) para confirmação de dados. É o mesmo site que utilizamos para acessar o RNP.

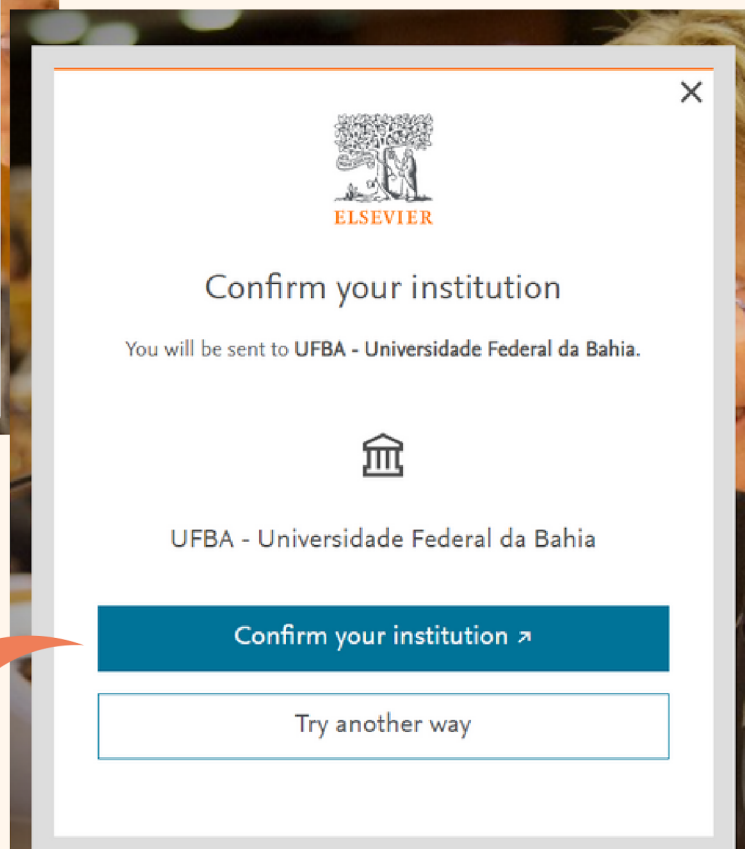
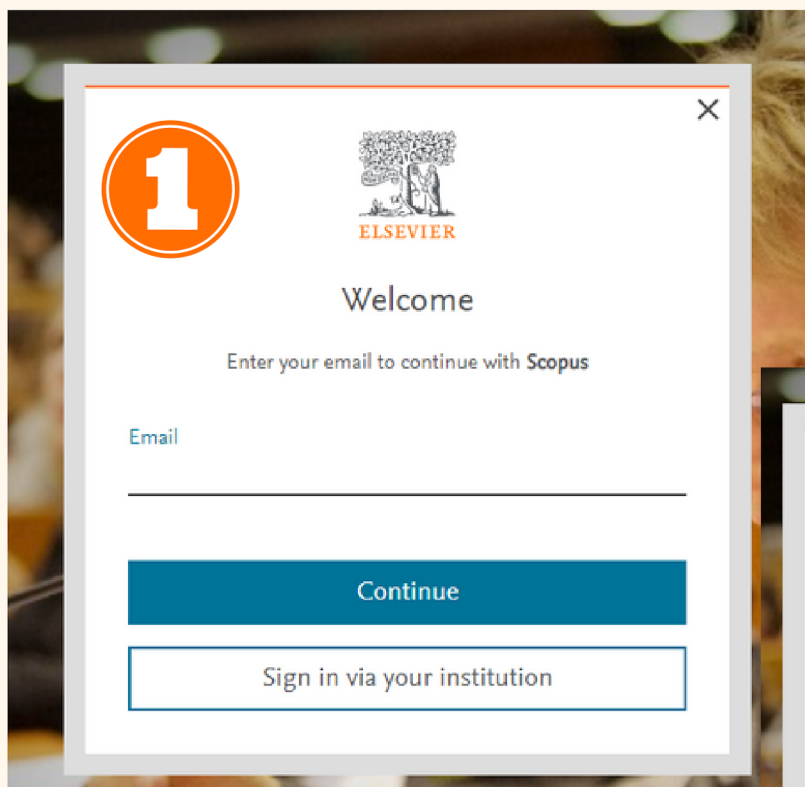

<https://cafe.ufba.br/>



Site

<https://www.scopus.com/>



Idioma

Inglês

Como se cadastrar?



Acesse o site da plataforma, insira o e-mail da sua preferência e escolha sua senha de acesso. Se você escolher fazer via "Instituição" será conduzido(a) para o site do Feito isto, o seu cadastro já estará concluído!

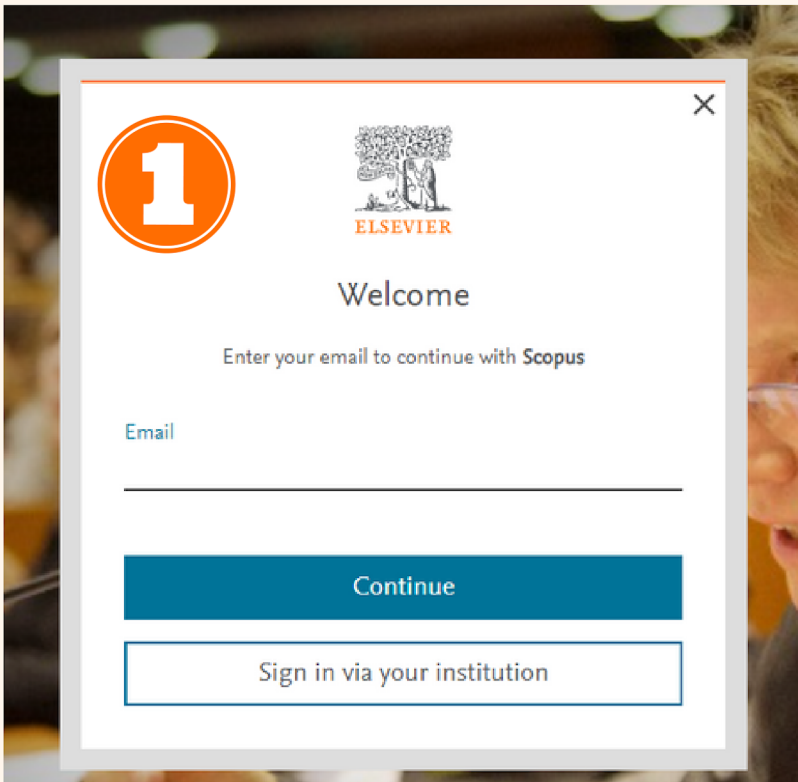

The image shows a registration form window with the Elsevier logo and the text "Welcome". It prompts the user to "Enter your email to continue with Scopus". There is an "Email" input field, a "Continue" button, and a "Sign in via your institution" button. A large orange number "1" in a circle is in the top left corner of the form.



Posteriormente, você poderá preencher as demais informações e deixar seu cadastro mais completo. Lembre-se que quanto mais informações disponíveis, melhor!

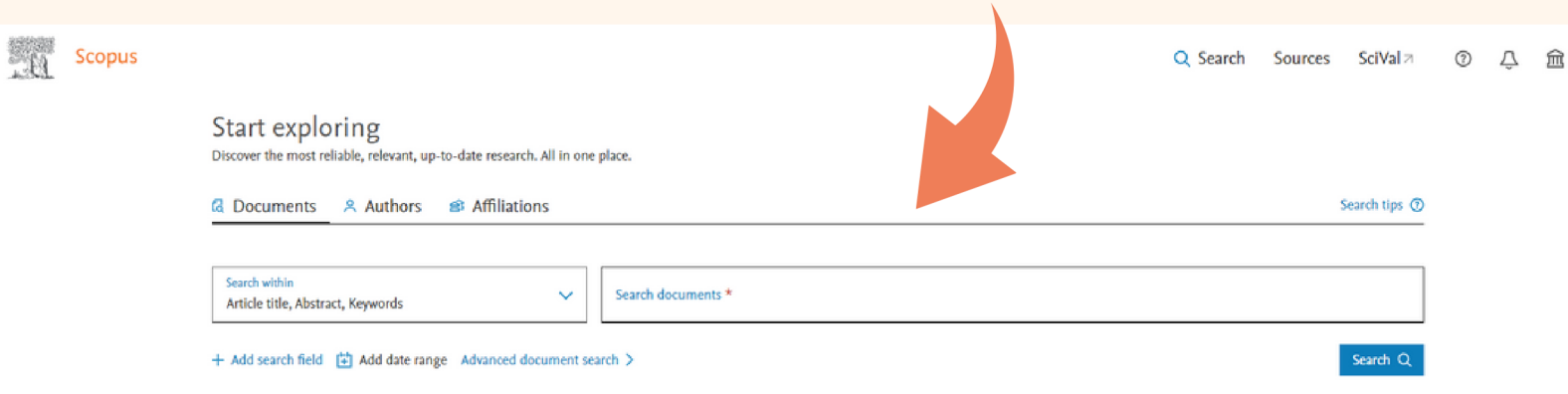

Explorando...



Scopus



Quando as pessoas buscarem pelo seu nome, seu perfil aparecerá como no exemplo abaixo. Perceba que a busca pode também ser feita pelo seu número ORCID, o que indica que as plataformas estão conectadas.

Scopus Preview

Author Search Sources ⓘ ⓘ Create account Sign in

Search for an author profile

1 Scopus is the world's largest abstract and citation database of peer-reviewed research literature. With over 22,000 titles from more than 5,000 international publishers. You can use this free author lookup to search for any author; or, use the Author Feedback Wizard to verify your Scopus Author Profile. Register for your unique ORCID and use Scopus to import your records.

Author last name: Author first name:

Affiliation: Show exact matches only

ORCID: Search



Scopus Preview

1 author results

About Scopus Author Identifier >

Author last name "Camelier", Author first name "Priscila"

Edit

Refine results

Source title Affiliation City Country/territory

Sort on: Document count (high-low)

Author	Documents	h-index	Affiliation	City	Country/Territory
1 Camelier, Priscila	30	12	Universidade Federal da Bahia	Salvador	Brazil

Display: 20 results per page

Scopus Preview

This author profile is generated by Scopus. Learn more

Camelier, Priscila

Universidade Federal da Bahia, Salvador, Brazil 25622412500 <https://orcid.org/0000-0002-1228-0076>

324 Citations by 227 documents | 30 Documents | 12 h-index View h-graph

Set alert Edit profile More

Document & citation trends

Scopus Preview

Scopus Preview users can only view a limited set of features. Check your institution's access to view all documents and features.

Check access

Aqui, apresentamos apenas alguns recursos da plataforma. Quaisquer dúvidas, contate o NUPEX ou acesse o documento disponível na página da CAPES!