

V SEMINÁRIO ANUAL DE AVALIAÇÃO DO INSTITUTO DE BIOLOGIA

EQUIPE
(em ago/2022)

- Colegiado de Graduação em Ciências Biológicas:

José Marcos de Castro Nunes (titular)
Moema Cortizo Bellintani (suplente)

- Colegiado PPG Biodiversidade e Evolução:

Ana Carolina Souza de Almeida (titular)
Priscila C. de Assis Cardoso (suplente)

- Colegiado PPG Ecologia: Teoria, Aplicação e Valores:

Bruno Vilgela de Moraes e Silva (titular)
Eduardo Mariano Neto (suplente)

- Colegiado PPG Ecologia (Profissional):

Vacante (titular)
Vacante (suplente)

- Colegiado PPG Microbiologia:

Adriana Oliveira Medeiros ** (titular)
Vacante (suplente)

- Representante de docentes pesquisadores:

Vacante (titular)
Pablo Rafael Silveira Oliveira (suplente)

- Representante de docentes pesquisadores:

Vacante (titular)
Suzana Telles da Cunha Lima (suplente)

- Representante de docentes extensionistas:

Pedro Luís Bernardo da Rocha * (titular)
Vacante (suplente)

- Representante de docentes extensionistas:

Vacante (titular)
Vacante (suplente)

- Representante de discentes:

Patrick Kalsing Stoll (titular)
Marina Sekianta (suplente)

- Representante de discentes:

Maria Catarina A. Pereira Silva (titular)
André Luís Amor Divino Pereira (suplente)

* Chefe do NUPEX (16/01/21 a 16/01/23)

** Vice-Chefe do NUPEX (27/05/22 a 16/01/23)



Universidade Federal da Bahia

V SEMINÁRIO ANUAL DE AVALIAÇÃO DO INSTITUTO DE BIOLOGIA

26 de agosto de 2022

NUPEX

Núcleo de Pesquisa, Extensão, Criação e Inovação

Apresentação: Prof. Pedro Rocha

SEMINÁRIO ANUAL DE AVALIAÇÃO DO IBIO

base normativa

Política de Desenvolvimento

dez/2020

CONGREGAÇÃO
PIT, RIT, PD

COLEG. GRAD.
PIT, RIT, PD

COLEG. PG
PIT, RIT, PD

COORD. ACAD.
PIT, RIT, PD

NAE
PIT, RIT, PD

NUPEX
PIT, RIT, PD

DIRETORIA
PIT, RIT, PD

CTAF
PIT, RIT, PD

NATA
PIT, RIT, PD

Art. 4o

– As instâncias de gestão do IBIO devem apresentar, nos **Seminários Anuais de Avaliação** do IBIO, seu **Relatório Anual de Trabalho** e seu **Plano Anual de Trabalho**, dando destaque para os temas relacionados à **implementação desta Política de Desenvolvimento**.

ESTÍMULOS

Diagnósticos

Diretoria

NAE

CA

Coordenação Acadêmica

Desmorte

NUPEX

ANEXO I DA POLÍTICA

POLÍTICA DE DESENVOLVIMENTO DO IBIO - ANEXO I		Códigos abaixo: Parágrafos e incisos do Regulamento interno do IBIO que atribuem a implementação da diretiva a cada instância										
DIRETRIZES DA POLÍTICA DE DESENVOLVIMENTO DO IBIO (abaixo) E INSTÂNCIAS DO IBIO RESPONSÁVEIS POR SUA IMPLEMENTAÇÃO (ao lado)		Congregação	Diretoria	Coordenação de Cultura de Extensão	Coordenação de Gestão de Extensão	Coordenação Acadêmica	Núcleo de Ensino	Núcleo de Pesquisa, Ensino, Criação e Inovação	Coordenação Técnica, Administrativa e Financeira	Núcleo de Inovação Tecnológica e Desenvolvimento	Núcleo de Apoio Técnico e Administrativo Educacional	Núcleo de Apoio Técnico e Administrativo Científico
I - OBJETIVOS INSTITUCIONAIS												
I.1. Aproximação com a sociedade												
Diretriz 001	O IBIO deve almejar se tornar mais relevante para a sociedade.	8.I.8.XVI					25.II, III, XVIII					27.II
Diretriz 002	O IBIO deve buscar meios para demonstrar sua relevância para a sociedade.	8.I.8.XVI					25.II, III, XVIII					27.II
Diretriz 003	O IBIO deve incorporar a dimensão de responsabilidade social de modo transversal em sua atuação.	8.I.8.XVI		13.II	17.II		25.II					27.II
Diretriz 004	O IBIO deve estabelecer colaborações tanto com setores acadêmicos como com outros setores da sociedade.	8.I.8.XVI					25.II					27.II
I.2. Estratégias para formação de agenda interna												
Diretriz 005	O IBIO deve adotar uma política que favoreça a permanência de seus estudantes nos cursos.	8.I.8.XVI		13.II	17.II		25.II, XVIII					27.II
Diretriz 006	O IBIO deve atuar como um agente no processo de transição da sociedade para um padrão mais sustentável.	8.I.8.XVI		13.II	17.II		25.II, XVIII					27.II
Diretriz 007	O IBIO deve adotar estratégias para estimular a inovação.	8.I.8.XVI		13.II	17.II		25.II					27.II
Diretriz 008	O IBIO deve se reconhecer como um bem público e não como instrumento de interesses privados.	8.I.8.XVI			17.II							27.II
Diretriz 009	A ciência produzida pelo IBIO deve servir à sociedade.	8.I.8.XVI			17.II							27.II
Diretriz 010	A comunidade acadêmica do IBIO deve estar em processo de comercialização de publicações.	8.I.8.XVI			17.II							27.II
Diretriz 011	O IBIO deve estimular processos de integração entre diferentes tipos de conhecimento.	8.I.8.XVI		13.II	17.II		25.II					27.II
Diretriz 012	O IBIO deve incluir, dentre as atividades acadêmicas que desenvolve, pesquisas relacionadas a conhecimentos tradicionais.	8.I.8.XVI										27.II
Diretriz 013	O IBIO deve estimular a ampla publicação dos dados gerados em processos de pesquisa.	8.I.8.XVI		13.II	17.II		27.II					27.II
Diretriz 014	O IBIO deve enfatizar a produção de conhecimento capaz de resolver problemas sociais ainda que não seja abastecido o foco de produção de conhecimento mais geral sobre a estrutura e funcionamento de sistemas naturais.	8.I.8.XVI		13.II	17.II		27.II					27.II
II. NÍVEIS DE ARTICULAÇÃO INTERNA												
II.1. Modelo de articulação interna												

Disponível em <https://ufbalabecoba.wixsite.com/ibio50anos/plano-institucional>

AÇÕES NUPEX

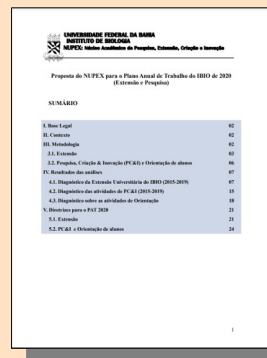

RAT-2019
PAT-202



RAT-2020
PAT-2021

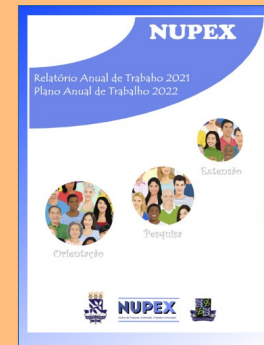

RAT-2021
PAT-2022

Disponíveis em <https://nupek.ibio.ufba.br/pat-rat>

I – OBJETIVOS INSTITUCIONAIS

- I.1. Aproximação com a sociedade (4/4)
- I.2. Estratégias para formação de agenda interna (5/6)

II. MODOS DE ARTICULAÇÃO INTERNA (3/4)**III. MODOS DE ARTICULAÇÃO COM A SOCIEDADE**

- III.1. Interação com a sociedade e coprodução de conhecimento (4/6)
- III.2. Ciência como bem público (3/3)
- III.3. Estratégias de comunicação pública da ciência (6/12)

IV. POLÍTICAS DE QUALIDADE DE VIDA

- IV.1. Geral (3/0)
- IV.2. Pós-Graduação

V. POLÍTICAS DE CONTRATAÇÃO (2/2)**VI. POLÍTICAS DE INCENTIVO DOCENTE (0/1)****VII. GESTÃO DE ATIVIDADES-MEIO**

- VII.1. Apoio administrativo
- VII.2. Gestão de espaço físico (1/0)

VIII. GESTÃO DE CURSOS

- VIII.1. Cursos de graduação
- VIII.2. Cursos de pós-graduação

IX. OBJETIVOS DE FORMAÇÃO

- IX.1. Contexto social
- IX.2. Conteúdos
- IX.3. Habilidades – Graduação
- IX.4. Habilidades – Pós-graduação
- IX.5. Atitudes – Graduação
- IX.6. Atitudes – Pós-graduação

X. ESTRATÉGIAS DE FORMAÇÃO

- X.1. Contexto social e institucional
- X.2. Especificidades do perfil do corpo docente
- X.3. Especificidades do perfil do corpo discente
- X.4. Organização curricular – Graduação
- X.5. Organização curricular – Pós-Graduação
- X.6. Metodologias de ensino/aprendizagem – Geral (2/0)
- X.7. Metodologias de ensino/aprendizagem – PG (5/0)

XI. FORMAÇÃO CONTINUADA (2/2)



PAT NUPEX 2021

ações previstas

Ação 1

Atividades de comunicação e apoio a novos docentes

Ação 2

Produção Científica

Ação 3

Interdisciplinaridade, Transdisciplinaridade e Coprodução

Ação 4

Valorização da Extensão

Ação 5

Criação e Inovação

Ação 6

Novo curso profissional

Ação 7

Diretório de Colaboração

Ação 8

Outras atividades de formação para professores

Ação 9

Interação com o Centro Acadêmico do IBIO

Ação 10

Programa Biologia na Rua

Ação 11

Programa de Coprodução e Formação Continuada

Ação 12

IBIO e Imprensa

Ação 13

Diretrizes para contratações

Ação 14

Diagnósticos qualitativos do IBIO

Ação 15

Interação com o Núcleo Acadêmico de Ensino

Ação 16

Interação com o Setor Educacional do Museu de História Natural da Bahia

Ação 17

Propor a inclusão da SEMBIO na Política do IBIO

} 6



PAT NUPEX 2021

ações realizadas

Ação 1

Atividades de comunicação e apoio a novos docentes

Ação 2

Produção Científica

Ação 3

Interdisciplinaridade, Transdisciplinaridade e Coprodução

Ação 4

Valorização da Extensão

Ação 5

Criação e Inovação

Ação 6

Novo curso profissional

Ação 7

Diretório de Colaboração

Ação 8

Outras atividades de formação para professores

Ação 9

Interação com o Centro Acadêmico do IBIO

Ação 10

Programa Biologia na Rua

Ação 11

Programa de Coprodução e Formação Continuada

Ação 12

IBIO e Imprensa

Ação 13

Diretrizes para contratações

Ação 14

Diagnósticos qualitativos do IBIO

Ação 15

Interação com o Núcleo Acadêmico de Ensino

Ação 16

Interação com o Setor Educacional do Museu de Historia Natural da Bahia

Ação 17

Propor a inclusão da SEMBIO na Política do IBIO

+ 3 não previstas



Form. Congregação

Diretr. Acolhimento

Calendário IBIO

6



PAT NUPEX 2022

ações previstas

Ação 1

Avaliação dos processos e resultados das ações NUPEX

Ação 2

Integração com NAE

Ação 3

Programa Biologia na Rua

Ação 4

Programa Coprodução e Formação Continuada

Ação 5

Capacidade de consultoria

Ação 6

Formalização da extensão informal e envolvimento estudantil

Ação 7

Apoio a novos professores

Ação 8

Potencialização de produção científica pelo Diretório de Colaborações

Ação 9

Formação docente prevista na Política de Desenvolvimento

Ação 10

Formação docente sob demanda

Ação 11

Discussão sobre laboratórios de uso comum

Ação 12

Formulação de novas diretrizes para a Política de Desenvolvimento

Ação 13

Participação de Ações propostas pelo NAE

CLASSIFICAÇÃO DOS TIPOS DE AÇÕES DESENVOLVIDAS

E

EXEMPLOS

Estratégia para avaliação dos resultados obtidos entre 2021 e 2022
(ver RAT 2022 no final do ano)

CLASSIFICAÇÃO DOS TIPOS DE AÇÕES DESENVOLVIDAS

E

EXEMPLOS

Art. 3º – O Plano Anual de Trabalho de cada instância de gestão do IBIO, a cada ano, deverá apresentar a estratégia para a incorporação das diretrizes previstas no Art. 2º para esse ano.

§ 1º – A estratégia de incorporação de cada diretriz deve indicar quais ações serão realizadas e quais critérios e indicadores serão adotados para avaliação de processos e de resultados.

§ 2º – Sempre que possível, a formulação das estratégias deve prever a participação ou consulta da comunidade do IBIO.

§ 3º – A instância de gestão deve garantir ampla divulgação, à comunidade do IBIO, das estratégias adotadas e dos resultados alcançados.

CLASSIFICAÇÃO DOS TIPOS DE AÇÕES DESENVOLVIDAS E EXEMPLOS

AÇÕES NUPEX

PAT 2020

PAT 2021

PAT 2022

diagnóstico

informação

formação

estímulo

gestão

política

Art. 23. Os Núcleos Acadêmicos são responsáveis pelas políticas de ensino, pesquisa, extensão, criação e inovação da Unidade Universitária.

Art. 27. Compete ao Núcleo de Pesquisa, Extensão, Criação e Inovação:

- I - eleger dentre seus membros docentes o Chefe e o Vice-Chefe;
- II - formular estratégias e propor políticas de pesquisa, extensão, criação e inovação que sejam integradas às atividades de ensino de graduação e de pós-graduação desenvolvidas no Instituto de Biologia;
- III - promover a elaboração de projetos institucionais integrados de ensino, extensão, pesquisa, criação e inovação;
- IV - organizar os dados cadastrais das atividades de extensão, pesquisa, criação e inovação do corpo docente;
- V - elaborar Plano e Relatório Anual das Atividades de Pesquisa, Extensão, Criação e Inovação do Instituto, encaminhando-os para a Coordenação Acadêmica.

REGIMENTO INTERNO
IBIO

AÇÕES NUPEX

PAT 2020

PAT 2021

PAT 2022

Extensão

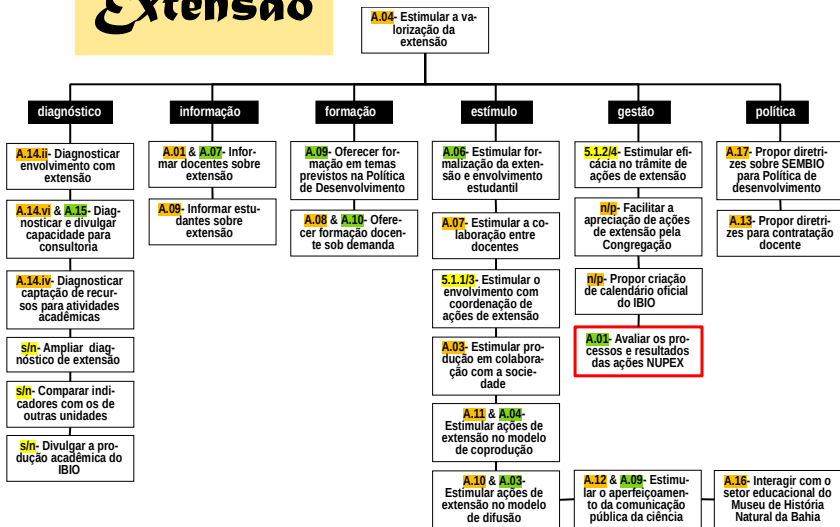

Orientação

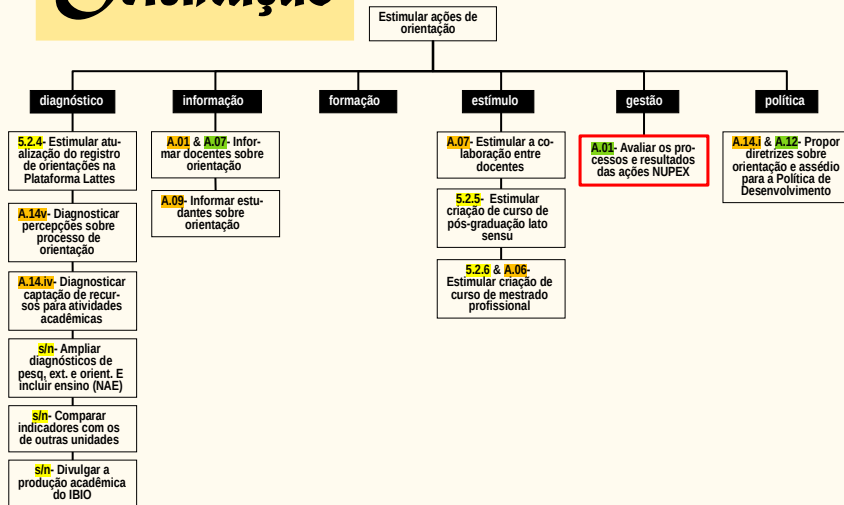

Pesquisa

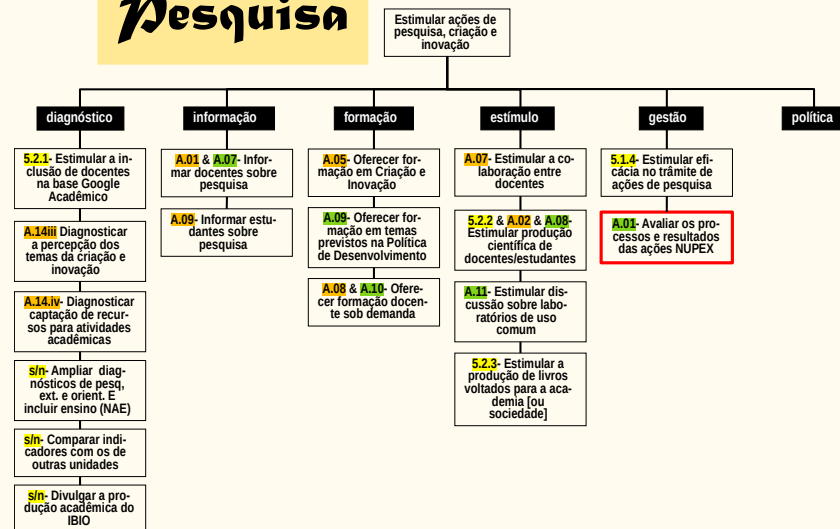

Outros

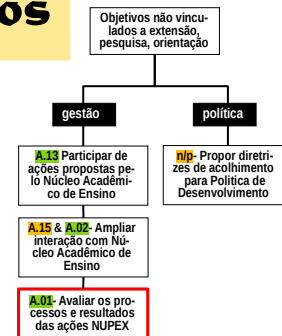

A.04- Estimular a valorização da extensão

diagnóstico

A.14.ii- Diagnosticar envolvimento com extensão

A.14.vi & **A.15**- Diagnosticar e divulgar capacidade para consultoria

A.14.iv- Diagnosticar captação de recursos para atividades acadêmicas

s/n- Ampliar diagnóstico de extensão

s/n- Comparar indicadores com os de outras unidades

s/n- Divulgar a produção acadêmica do IBIO

informação

A.01 & **A.07**- Informar docentes sobre extensão

A.09- Informar estudantes sobre extensão

formação

A.09- Oferecer formação em temas previstos na Política de Desenvolvimento

A.08 & **A.10**- Oferecer formação docente sob demanda

estímulo

A.06- Estimular formalização da extensão e envolvimento estudantil

A.07- Estimular a colaboração entre docentes

5.1.1/3- Estimular o envolvimento com coordenação de ações de extensão

A.03- Estimular produção em colaboração com a sociedade

A.11 & **A.04**- Estimular ações de extensão no modelo de coprodução

A.10 & **A.03**- Estimular ações de extensão no modelo de difusão

gestão

5.1.2/4- Estimular eficácia no trâmite de ações de extensão

n/p- Facilitar a apreciação de ações de extensão pela Congregação

n/p- Propor criação de calendário oficial do IBIO

A.01- Avaliar os processos e resultados das ações NUPEX

A.12 & **A.09**- Estimular o aperfeiçoamento da comunicação pública da ciência

política

A.17- Propor diretrizes sobre SEMBIO para Política de desenvolvimento

A.13- Propor diretrizes para contratação docente

A.16- Interagir com o setor educacional do Museu de História Natural da Bahia

AÇÕES NUPEX

PAT 2020

PAT 2021

PAT 2022

Estimular ações de pesquisa, criação e inovação

AÇÕES NUPEX

PAT 2020

PAT 2021

PAT 2022

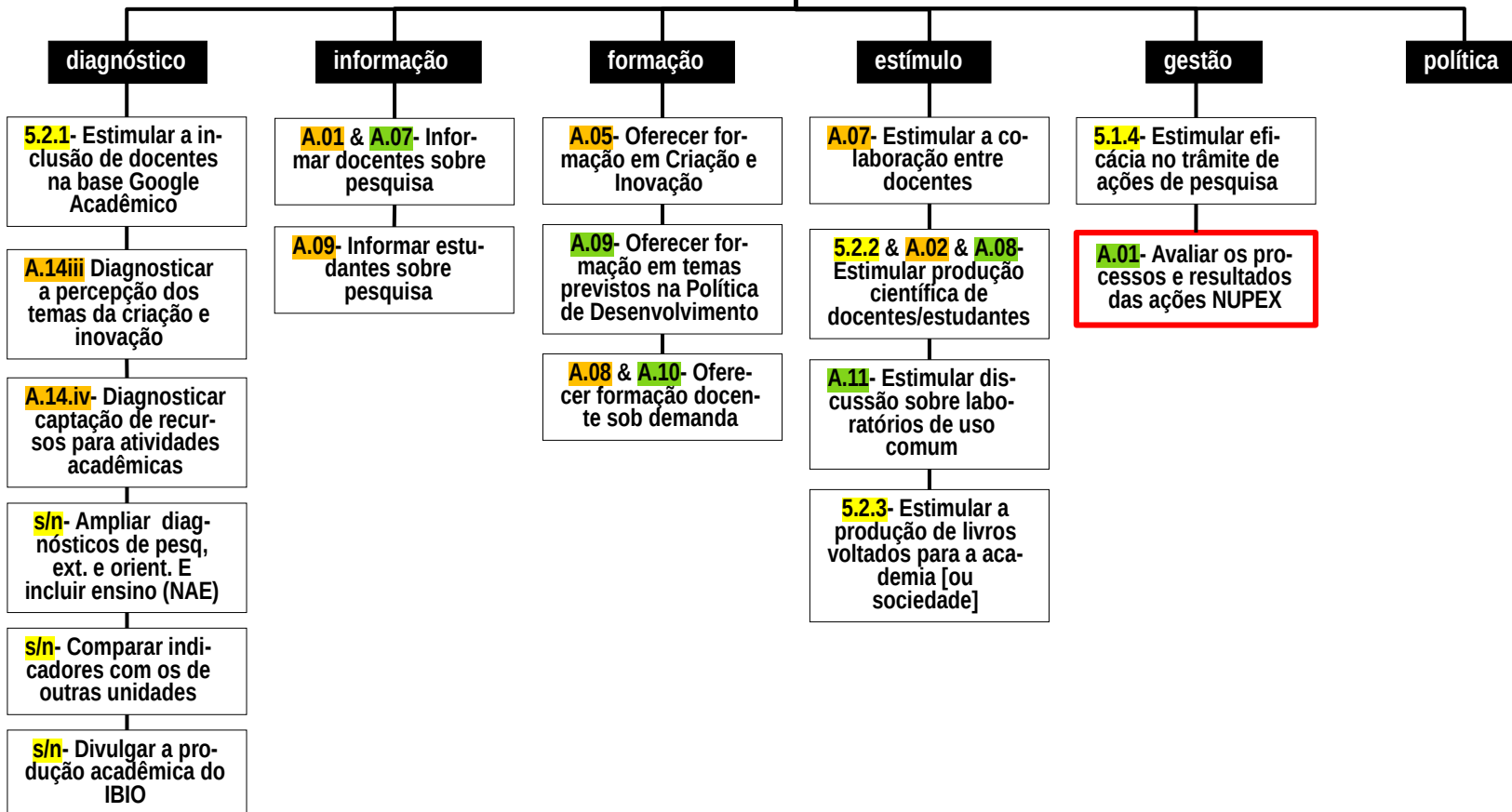

Estimular ações de orientação

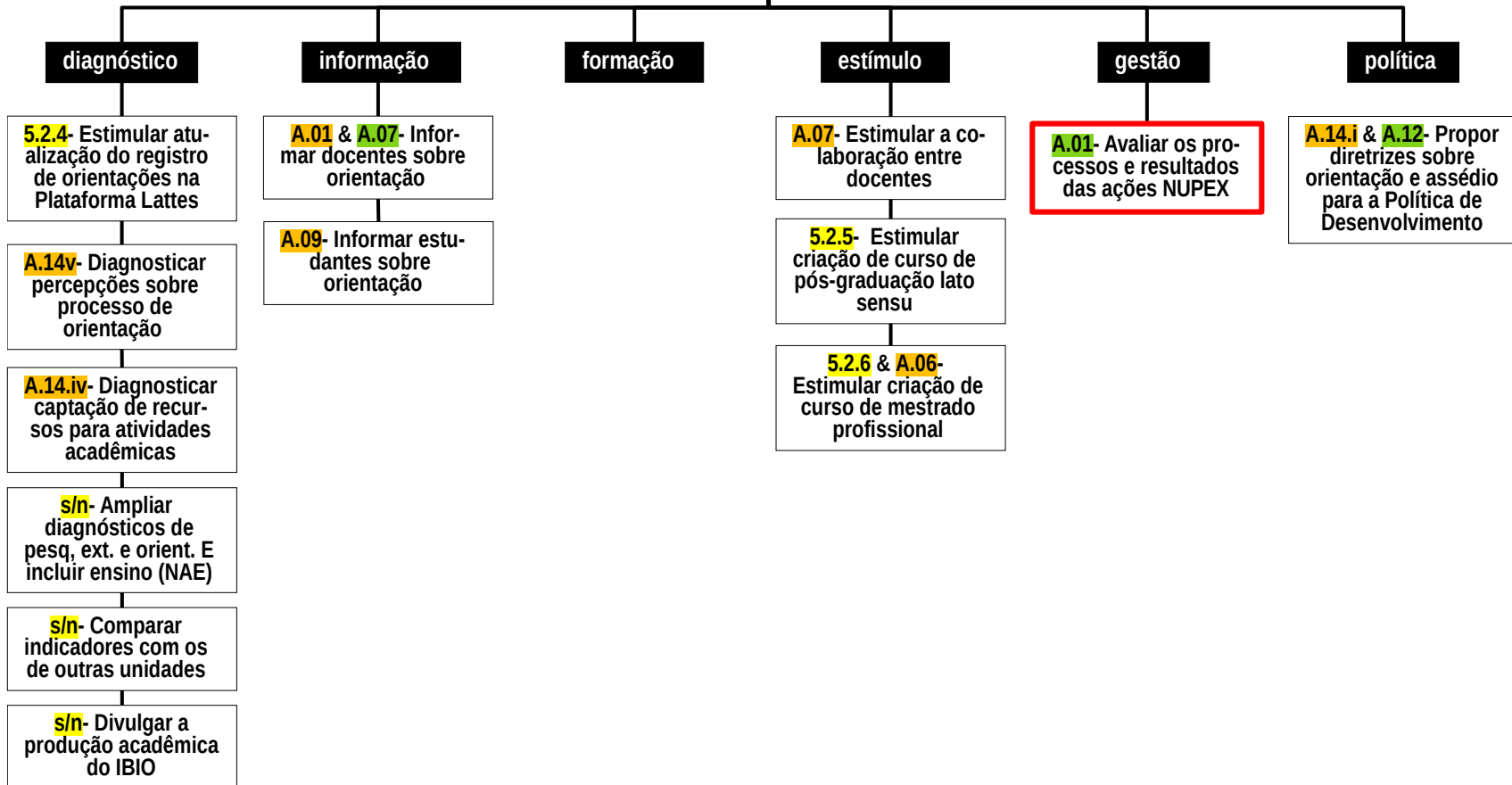

- PAT 2020
- PAT 2021
- PAT 2022

AÇÕES NUPEX

PAT 2020

PAT 2021

PAT 2022

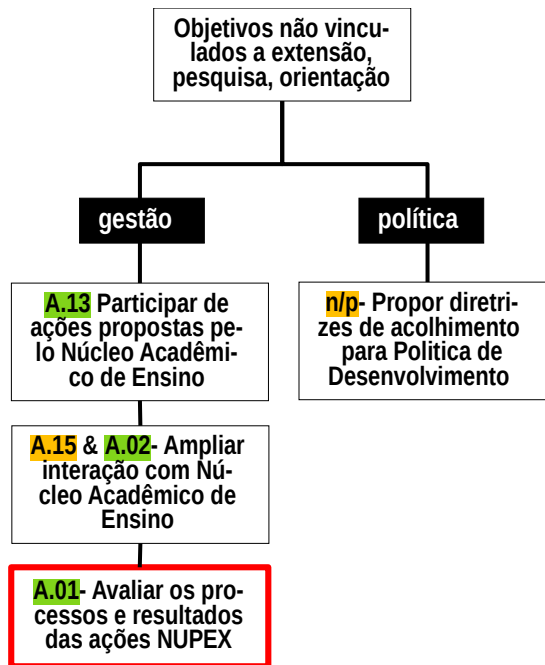

AÇÕES NUPEX

Extensão

Pesquisa

Orientação

Outros

PAT 2020

PAT 2021

PAT 2022

diagnóstico

A.14.ii- Diagnosticar envolvimento com extensão

diagnóstico

informação

formação

estímulo

gestão

política

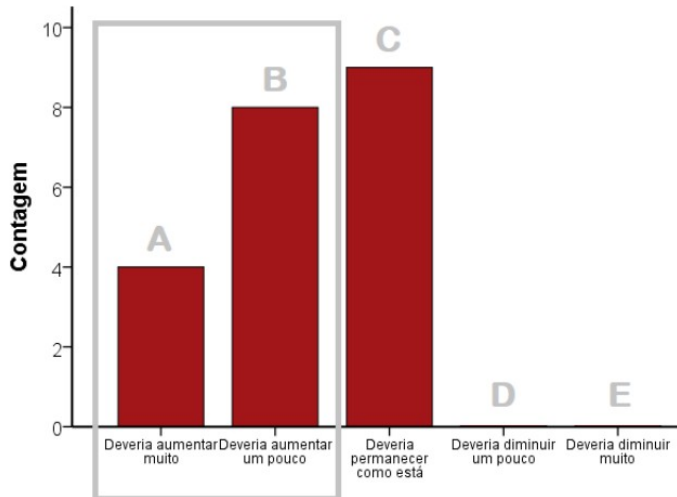

Com base em sua carga horária total de trabalho no IBIO, você considera que a proporção desta que você dedica às ações de extensão universitária (registrada ou não):

Tendo respondido (A) ou (B), o que te impede de ter um maior envolvimento com ações de extensão (registrada ou não)?

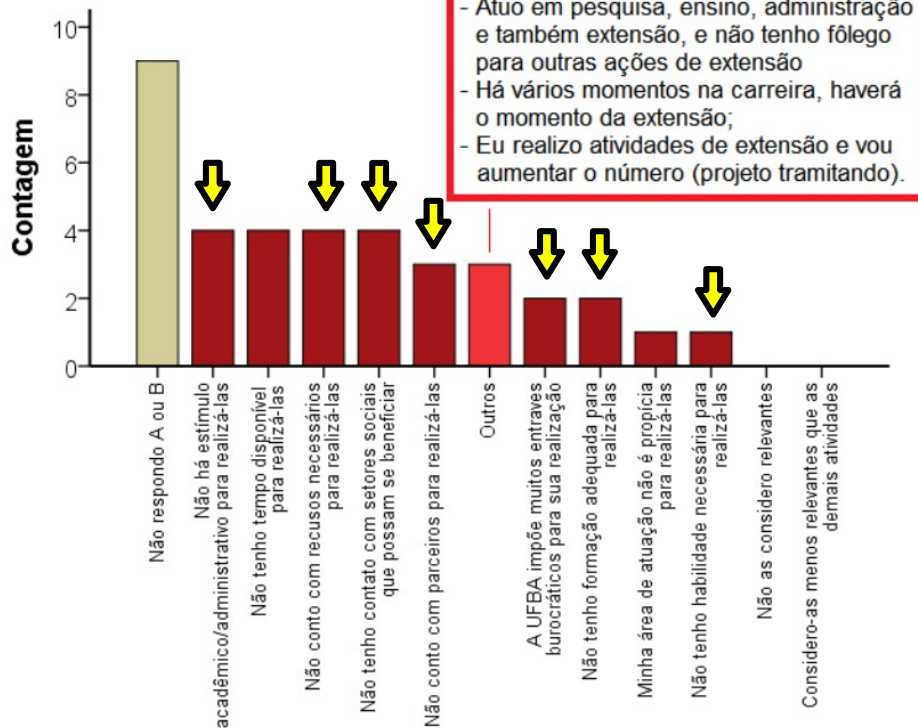

- Atuo em pesquisa, ensino, administração e também extensão, e não tenho fôlego para outras ações de extensão para outras ações de extensão
 - Há vários momentos na carreira, haverá o momento da extensão;
 - Eu realizo atividades de extensão e vou aumentar o número (projeto tramitando).

AÇÕES NUPEX

PAT 2020

PAT 2021

PAT 2022

diagnóstico

informação

formação

estímulo

gestão

política

formação

estímulo

Extensão

5.1.1/3- Estimular o envolvimento com coordenação de ações de extensão

A.03- Estimular produção em colaboração com a sociedade

A.11 & A.04- Estimular ações de extensão no modelo de coprodução

Pesquisa



INSTITUTO DE BIOLOGIA
Universidade Federal da Bahia



MINI-CURSO GRATUITO Fundamentos da transdisciplinaridade e práticas pedagógicas na formação de estudantes para a coprodução entre ciência e outros setores da sociedade

Certificação pela Pró-Reitoria de Extensão - UFBA

EMENTA: desafios associados à produção de conhecimento científico com impacto social; estratégias de formação de estudantes que, em sua prática profissional, estejam mais habilitados a estabelecer pontes entre a ciência e a aplicação, de modo a contribuir com a resolução de problemas da esfera pública.

QUANDO	11/NOV - 14:00 às 18:00h 12/NOV - 14:00 às 18:00h
ONDE	Online (link será enviado para inscritos)
PROFESSOR	Dr. Pedro Rocha Professor Titular do IBIO - UFBA
INSCRIÇÃO	Até 04/nov https://forms.gle/Rn7wKh84dc7GS9r99

Orientação



INSTITUTO DE BIOLOGIA
Universidade Federal da Bahia



EVENTO GRATUITO Oportunidades de coprodução entre o Instituto e Biologia (UFBA) e a sociedade

Certificação pela Pró-Reitoria de Extensão - UFBA

DESCRIÇÃO: (a) apresentação de casos bem sucedidos de coprodução entre setores da sociedade e IBIO; (b) discussão sobre diversidade de demandas sociais para coprodução com participação do IBIO; (c) discussão sobre perfil do Programa Permanente de Extensão do IBIO em "Coprodução e Formação Continuada".

QUANDO	11/NOV - 14:00 às 18:00h 12/NOV - 14:00 às 18:00h
ONDE	Online (link será enviado para inscritos)
PROFESSOR	Dr. Pedro Rocha Professor Titular do IBIO - UFBA
INSCRIÇÃO	Até 04/nov https://forms.gle/YwMQJleSP5WkzaxT6



Extensão

Pesquisa

Orientação

Outros

AÇÕES NUPEX

PAT 2020

PAT 2021

PAT 2022

estímulo

5.1.1/3- Estimular o envolvimento com coordenação de ações de extensão

A.03- Estimular produção em colaboração com a sociedade

A.11 & A.04- Estimular ações de extensão no modelo de coprodução

diagnóstico

informação

formação

estímulo

gestão

política

The screenshot shows the NUPEX website interface. At the top, there is a search bar and navigation tabs for 'INÍCIO', 'O NUPEX', 'PAT - RAT', 'AÇÕES', 'SOCIEDADE', and 'COPRODUÇÃO'. The 'Entre-Laços' section is highlighted, with a sub-menu for 'Biologia na Rua' and 'Consultorias'. The main content area displays the 'Entre-Laços' page, which includes the title 'Tecendo parcerias Universidade - Sociedade' and a description of the program's goals and activities. A sidebar on the right lists various initiatives and their descriptions.

ENTRE-LAÇOS

Tecendo parcerias Universidade - Sociedade

EDIÇÃO 2022 (acesse o convite para participar [aqui](#))

Acesse aqui a descrição das demandas da Edição 2022:

- **Demanda 1** - Frente Socioambiental de Piatã (impactos socioambientais da mineração)
- **Demanda 2** - Centro Educacional Carneiro Ribeiro - Escola Parque (formação de professores)
- **Demanda 3** - Ministério Público do Estado da Bahia (formação de gestores no Programa Município EcoLegal)
- **Demanda 4** - Ministério Público do Estado da Bahia (formação em professores em educação ambiental)
- **Demanda 5** - Ministério Público do Estado da Bahia (análise crítica das atividades de educação ambiental do Programa de Fiscalização Preventiva Integrada)

AÇÕES NUPEX

Extensão

Pesquisa

Orientação

Outros

PAT 2020

PAT 2021

PAT 2022

informação

A.09- Informar estudantes sobre extensão

A.09- Informar estudantes sobre pesquisa

A.09- Informar estudantes sobre orientação

diagnóstico

informação

formação

estímulo

gestão

política

PODECAST (dez)

["Primeiros passos sobre pesquisa, extensão e pós-graduação?"](#) (transcrição)

Breve histórico das relações ente ensino, pesquisa e extensão nas universidades e sobre a origem da pós-graduação; caracterização das atividades de pesquisa, extensão e pós-graduação nas universidades públicas brasileiras.

PODECAST (dez)

["Como participar de pesquisa, extensão e pós-graduação?"](#) (transcrição)

Modos pelos quais os novos estudantes podem se vincular a laboratórios para ampliar o escopo de sua formação acadêmica e cidadã, incluindo as oportunidades de acesso a bolsas, tanto durante a graduação como na pós-graduação.

PODECAST (dez)

["Governança - UFBA e IBIO"](#) (transcrição)

Caracteriza o padrão de governança colegiado das IFES, divergente do padrão daquele de estilo empresarial estabelecido em vários países; descreve os órgãos colegiados superiores da UFBA e os órgãos colegiados do IBIO e suas atribuições.



AÇÕES NUPEX

Extensão

Pesquisa

Orientação

Outros

PAT 2020

PAT 2021

PAT 2022

gestão

n/p- Propor criação de calendário oficial do IBIO

n/p- Propor criação de calendário oficial do IBIO

diagnóstico

informação

formação

estímulo

gestão

política

NUPEX
Núcleo de Pesquisa, Extensão, Criação e Inovação
Instituto de Biologia
Universidade Federal da Bahia

Ofício NUPEX 06/2021
Salvador, 08 de novembro de 2021

Ao
Diretor do Instituto de Biologia da UFBA
Dr. Francisco Kelmo

cc: Chefe do Núcleo Acadêmico de Ensino
Dra. Luiza Ramos

Senhor Diretor:

Cumprindo seu Plano Anual de Trabalho de 2021, o NUPEX apresenta, para apreciação da Congregação do Instituto de Biologia, uma proposta de Calendário Oficial e atividades para o IBIO.

Trata-se de uma proposta que incorpora:

- datas relacionadas a gestão do IBIO (produção de Planos e Relatórios Anuais de Trabalho das Instâncias de Gestão Acadêmica; produção do Plano Anual da Unidade; produção dos Planos e Relatórios Individuais de Trabalho dos docentes, realização do Seminário de Avaliação Institucional), seguindo o previsto no Regimento Geral da UFBA, no Regimento Interno do IBIO e na Política de Desenvolvimento do IBIO;
- datas comemorativas em temas de interesse do IBIO (com previsão anual de calendário de atividades), de modo a atender várias diretrizes da Política de Desenvolvimento do IBIO; e
- semana de formação docente e de integração curricular (Jornada Pedagógica), com o objetivo de aperfeiçoar as estratégias de diálogo e integração visando a melhorar os processos de ensino e aprendizagem.

Atende
Regimen
NAE.

NUPEX & NAE

Datas relacionadas à gestão do IBIO



Figura 3. Fluxo da produção e tramitação dos planos (direita) e relatórios (esquerda) do IBIO segundo as sugestões do NUPEX para ajustes do texto do Regimento Interno. Os retângulos vermelhos representam sugestões de prazo para cada instância produzir o documento (inspirado na proposta do NUPEX para 2019).

SEMBIO e datas comemorativas

- JANEIRO/18: Dia da Universidade;
- FEVEREIRO: 11- Dia internacional das mulheres e meninas na ciência e/ou 12- Dia Darwin;
- MARÇO/16: Dia Nacional da Conscientização sobre as mudanças climáticas;
- ABRIL/17: Dia nacional da botânica;
- MAIO/22: Dia internacional da biodiversidade;
- JUNHO/05: Dia mundial do meio ambiente;
- JULHO/08: Dia nacional da ciência e do pesquisador;
- AGOSTO/06: Dia nacional dos profissionais da educação;
- SETEMBRO/03: nenhum (em função da SEMBIO);
- OUTUBRO: Semana da Ciência e Tecnologia;
- NOVEMBRO/10: Dia mundial da ciência pela paz e pelo desenvolvimento;
- DEZEMBRO: nenhum (em função dos recessos)

Jornada Pedagógica

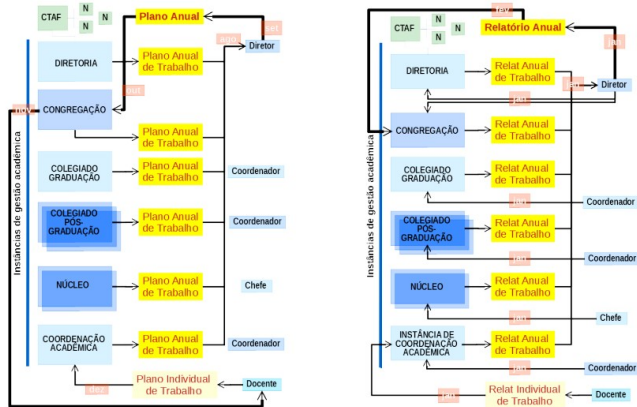
- **Encontro Pedagógico:** momentos formativos e desenvolvimento de atividades que discutam temas da educação em instâncias teóricas e metodológicas (temas derivados de consulta à comunidade do IBIO pelo NAE); e
- **Planejamento de Integração Acadêmica:** encontros e atividades de planejamento e integração entre os componentes curriculares dos respectivos cursos de Graduação e Pós-Graduação.

Extensão

Pesquisa

Orientação

Outros

AÇÕES NUPEX

PAT 2020

PAT 2021

PAT 2022

política

A.14.i e A.12- Propor diretrizes sobre orientação e assédio para a Política de Desenvolvimento

n/p- Propor diretrizes de acolhimento para Política de Desenvolvimento

diagnóstico

informação

formação

estímulo

gestão

política

Vem aí:
PRIMEIRA AÇÃO
 NO INSTITUTO DE BIOLOGIA/UFBA
SEMINÁRIO: DESMONTANDO O CORPO, GÊNERO, NATUREZA E CULTURA
 20/05/2021
 9h- 9h30
 MESA DE ABERTURA
 Prof. Dr. Lucas Valentim Rocha (Diretor IBIO/UFBA)
 Prof. Dr. Francisco Kelmo (Diretor IBIO/UFBA)
 Prof. Dr. Pedro Luis Bernardo da Rocha (Representação Colegiada IBIO)
 Prof. Dra. Carmen Paternostro (Diretora Dança/UFBA)
 9h30 - 11h15
MESA: DIVERSIDADES, DIREITOS HUMANOS E POLÍTICAS INSTITUCIONAIS
 Prof. Dr. Iole Vanin (Ouidoria/PFCH/UFBA)
 Prof. Dr. Lenira Rengel (Dança/UFBA)
 Prof. Dr. Ângela Freire (IBIO/UFBA)
 Everton Santos (Comissão da Diversidade Sexual/OAB/BA)
 Prof. Dr. Izaura Santiago Cruz (FACED/UFBA)
 Mediadora: Profa. Dra. Adriana Medeiros (IBIO/UFBA)
 11h30 - 13h
MESA: SEXO, GÊNERO, NATUREZA E CULTURA
 Prof. Dr. Renata Lima (IBIO/UFBA)
 Ms. Amiel Vieira (UFPA)
 Prof. Dr. Hilton Jappassu (IBIO/UFBA)
 Murilo Medeiros (IBIO/UFBA)
 Mediadora: Ms. Fernanda Dias Silva (Rede Kunhã Ase)
 Realização: UFPA, UFPA, IBIO/UFBA, Grupo FORRA, A Cria da Bahia, CONEXÃO DESMONTA
 Parcerias: REDE KUNHÃ ASE, MULHERES NA CIÊNCIA, Associação Nacional de Pesquisadoras em Dança

PROGRAMAÇÃO
 20/05/2021
 9h- 9h30
 MESA DE ABERTURA
 Prof. Dr. Lucas Valentim Rocha (Diretor IBIO/UFBA)
 Prof. Dr. Francisco Kelmo (Diretor IBIO/UFBA)
 Prof. Dr. Pedro Luis Bernardo da Rocha (Representação Colegiada IBIO)
 Prof. Dra. Carmen Paternostro (Diretora Dança/UFBA)
 9h30 - 11h15
MESA: DIVERSIDADES, DIREITOS HUMANOS E POLÍTICAS INSTITUCIONAIS
 Prof. Dr. Iole Vanin (Ouidoria/PFCH/UFBA)
 Prof. Dr. Lenira Rengel (Dança/UFBA)
 Prof. Dr. Ângela Freire (IBIO/UFBA)
 Everton Santos (Comissão da Diversidade Sexual/OAB/BA)
 Prof. Dr. Izaura Santiago Cruz (FACED/UFBA)
 Mediadora: Profa. Dra. Adriana Medeiros (IBIO/UFBA)
 11h30 - 13h
MESA: SEXO, GÊNERO, NATUREZA E CULTURA
 Prof. Dr. Renata Lima (IBIO/UFBA)
 Ms. Amiel Vieira (UFPA)
 Prof. Dr. Hilton Jappassu (IBIO/UFBA)
 Murilo Medeiros (IBIO/UFBA)
 Mediadora: Ms. Fernanda Dias Silva (Rede Kunhã Ase)
 Realização: UFPA, UFPA, IBIO/UFBA, Grupo FORRA, A Cria da Bahia, CONEXÃO DESMONTA
 Parcerias: REDE KUNHÃ ASE, MULHERES NA CIÊNCIA, Associação Nacional de Pesquisadoras em Dança

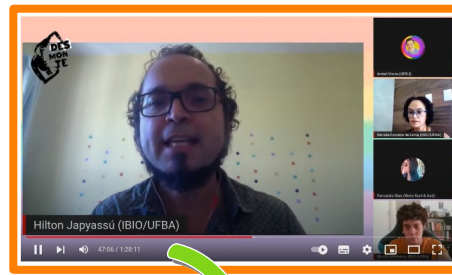

	A	B	C	D	E	F	G	H	I	J	K	L
1			DIRETRIZES ADICIONAIS (SOBRE EQUIDADE PARA A DESENVOLVIMENTO DO IBIO - ANEXO I)									
2			DIRETRIZES DA POLITICA DE DESENVOLVIMENTO DO IBIO (abaixo) E INSTANCIAS DO IBIO RESPONSÁVEIS POR IMPLEMENTAÇÃO (ao lado)									
3			XII - Acolhimento à diversidade humana									
4	1	Diretriz 213	O IBIO deve divulgar junto à sua comunidade o Instagram @ibioexclusividades									
5	2	Diretriz 214	O IBIO deve estabelecer barreiras não binárias em seu prédio	x	x							
6	3	Diretriz 215	O IBIO deve demandar nos conselhos superiores o estabelecimento de cotas para transgêneros e transexuais nos concursos públicos da UFBA									
7	4	Diretriz 216	O IBIO deve demandar nos conselhos superiores o estabelecimento de cotas na distribuição de bolsas de pós-graduação									
8	5	Diretriz 217	O IBIO deve ser um espaço de convívio entre diferentes e de formação de atitudes que valorizem esse convívio	x								
9	6	Diretriz 218	O IBIO deve valorizar a pluralidade cultural e se posicionar contra discriminações culturais, de classes, de gêneros, de orientações sexuais, de etnias etc.	x								
10	7	Diretriz 219	O IBIO deve estabelecer políticas que garantam os direitos humanos e a expressão da diversidade	x								
11	8	Diretriz 220	O IBIO deve promover ações que barram a expressão de posições fascistas em seu ambiente acadêmico	x								
12	9	Diretriz 221	O IBIO deve promover ações de combate a todo o tipo de violência contra minorias	x								
13	10	Diretriz 222	Para além de incluir a diversidade humana em sua comunidade, o IBIO deve prover condições para sua permanência	x								
14	11	Diretriz 223	Os grupos de pesquisa do IBIO devem aderir à causa do acolhimento à diversidade humana em suas atividades	x								
15	12	Diretriz 224	Os cursos de Biologia do IBIO devem implementar as diretrizes do PCN sobre discussão de identidade de gênero e sexualidade									
16	13	Diretriz 225	O tema da diversidade humana pode ser incluído na disciplina Biologia e Sociedade do currículo de graduação do IBIO mas deve também ser tratado de modo transversal no currículo									
			O currículo do curso de graduação do IBIO deve tratar dos temas:									

Sendo assim, encaminho a V.Sas., em anexo, tanto o ofício da Comissão, que encaminha as diretrizes e apresenta sugestões adicionais à Congregação sobre o tema, como o arquivo das diretrizes, já com a inclusão das diretrizes sugeridas pelo NUPEX.

Consideramos que a incorporação desse conjunto de diretrizes às previamente aprovadas pela Congregação contribuirá de modo importante para que as diferentes instâncias de gestão acadêmica e administrativa do IBIO implementem, em seus Planos Anuais de Trabalho, ações que tornem o IBIO mais acolhedor à diversidade humana. Consideramos ainda que essa iniciativa do IBIO, sendo relatada nos Conselhos Superiores, como sugerido pela Comissão, poderá inspirar as demais Unidades Universitárias da UFBA e a própria Administração Central a aprofundarem suas políticas de inclusão.

NUPEX Núcleo de Pesquisa, Extensão, Criação e Inovação
 Instituto de Biologia
 Universidade Federal da Bahia

Ofício NUPEX 04/2021

Salvador, 23 de junho de 2021

Ào
 Diretor do Instituto de Biologia da UFBA
 Dr. Francisco Kelmo

em nome para
 Coordenador do Colegiado de Graduação
 Dra. Renata Lima
 Coordenador do PPS Biologia: Teoria, Aplicação e Trabalho
 Dr. Bruno Velloso
 Coordenador do PPS Biologia (Mestrado/Pos-graduação)
 Dr. Pavel Dostaler
 Coordenador do PPS Bioinformática e Evolução
 Dr. Alexandre Gonçalves
 Coordenador do PPS Microbiologia
 Dr. Paulo Neto
 Chefe do Núcleo Acadêmico de Pesquisa, Extensão, Criação e Inovação
 Dr. Pedro Rocha
 Chefe do Núcleo Acadêmico de Ensino
 Dr. Luiz Renato

Senhor Diretor, Senhor(es) Coordenador(es) e Senhor(es) Chefe(s):

Como é de seu conhecimento, no primeiro semestre de 2021 o IBIO, as Coordenações das Colegiados de Curso de Graduação e Pós-graduação e do Núcleo Acadêmico do IBIO foram convidados a apoiar, como parceiros, realização do evento de extensão intitulado "Primeira Ação Desmontando o Corpo, Gênero, Natureza e Cultura", ocorrida em 20 e 21 de maio. Ao final do evento, como previamente acordado, a Comissão organizadora, seguindo procedimento análogo ao do processo BIODIVERSIDADE, gerou uma lista de sugestões de diretrizes para uma política do IBIO sobre o tema a partir da análise das mesas redondas e das discussões com o público.

TEMAS PARA DISCUSSÃO

- **Necessidade de balanço sobre implementação da Política de Desenvolvimento**
- **Dificuldades para preencher vagas de representação docente nos colegiados**
- **Prosseguimento ao processo de retificação do Regimento Interno do IBIO**
- **Definição de um calendário anual para o IBIO**
- **Aperfeiçoamento das interações entre Núcleos Acadêmicos, Diretoria e Congregação**
- **Aproximação dos PPG em relação ao NUPEX**

Obrigado!

- Colegiado de Graduação em Ciências Biológicas:

José Marcos de Castro Nunes (titular)
Moema Cortizo Bellintani (suplente)

- Colegiado PPG Biodiversidade e Evolução:

Ana Carolina Souza de Almeida (titular)
Priscila C. de Assis Cardoso (suplente)

- Colegiado PPG Ecologia: Teoria, Aplicação e Valores:

Bruno Vilça de Moraes e Silva (titular)
Eduardo Mariano Neto (suplente)

- Colegiado PPG Ecologia (Profissional):

Vacante (titular)
Vacante (suplente)

- Colegiado PPG Microbiologia:

Adriana Oliveira Medeiros ** (titular)
Vacante (suplente)

- Representante de docentes pesquisadores:

Vacante (titular)
Pablo Rafael Silveira Oliveira (suplente)

- Representante de docentes pesquisadores:

Vacante (titular)
Suzana Telles da Cunha Lima (suplente)

- Representante de docentes extensionistas:

Pedro Luís Bernardo da Rocha * (titular)
Vacante (suplente)

- Representante de docentes extensionistas:

Vacante (titular)
Vacante (suplente)

- Representante de discentes:

Patrick Kalsing Stoll (titular)
Marina Sekianta (suplente)

- Representante de discentes:

Maria Catarina A. Pereira Silva (titular)
André Luís Amor Divino Pereira (suplente)

* Chefe do NUPEX (16/01/21 a 16/01/23)

** Vice-Chefe do NUPEX (27/05/22 a 16/01/23)

The screenshot shows the website for NUPEX (Núcleo de Pesquisa, Extensão, Criação e Inovação) at the Instituto de Biologia - UFBA. The URL is https://nupex.ibio.ufba.br. The page features a header with a search bar and navigation links for 'BRASIL', 'CORONAVÍRUS (COVID-19)', 'Simplifique!', 'Participe', 'Acesso à informação', 'Legislação', and 'Canais'. Below the header, there are links for 'IR PARA O CONTEÚDO', 'IR PARA A BUSCA', 'IR PARA O MENU', and 'IR PARA O RODAPÉ'. The main content area includes the NUPEX logo and a description: 'O NUPEX é um dos Núcleos Acadêmicos do Instituto de Biologia da Universidade Federal da Bahia. Dentre suas atribuições estão a realização de diagnósticos e proposição de políticas sobre pesquisa, extensão, criação e inovação para o Instituto.' There is also a 'Mantenha-se informado' section with a link to receive newsletters. The footer contains the NUPEX logo, contact information (Campus de Ondina - Salvador - Bahia, E-mail: nupex.ibio@ufba.br), and logos for 'Virtute Spiritus' and 'Virtute Scientia'.